Ministerie van Veiligheid en Justitie, DJI

Kernregistratie Personen & Identiteit (Fase 1B) Business Object Model

Versie 2.2

Kernregistratie Personen & Identiteit (Fase 1B)	Versie: 2.2
Business Object Model	Datum: 7-1-2015

Documenthistorie

Datum	Versie	Beschrijving	Auteur
06-03-2014	2.0	Afsluiten fase 1a, geen aanvullingen van Heinz meer	Chandrakant Kerste
25-06-2014	2.1	Eerste versie fase 1B	Nanda Ruijgrok
07-01-2014	2.2	Definitieve versie Fase 1B	Nanda Ruigrok

Distributie

Naam	2.0	2.1	2.2											
Freek Jordaan	X	X	X											
Hedwig van Baalen	X													
Marc de Graaff	X	X	X											
Michael Ramlal	X													
Mike Smol														
Geert Diederer	X													
Bert Lomé	X													
Remco Cossee	X													
Tjeerd Bruinsma														
Rudie Ekkelenkamp	X													
Jurgen van den Berg	X													
Frank van Hof	X													
Heinz van Rijn														

Kernregistratie Personen & Identiteit (Fase 1B)	Versie: 2.2
Business Object Model	Datum: 7-1-2015

Accordering document

Namens Ministerie van Veiligheid en Justitie, DJI

.....

Namens DJI – afdeling ontwikkeling

Stuurgroep
Kernregistratie P&I

.....

Kernregistratie Personen & Identiteit (Fase 1B)	Versie: 2.2
Business Object Model	Datum: 7-1-2015

Inhoudsopgave

1.	Inleiding	5
1.1	Doel van dit document	5
1.2	Referenties	5
2.	Business Objecten	6
2.1	Definities	7
2.1.1	Civielrechtelijk beeld	7
2.1.2	Controle Samenvoeging	7
2.1.3	DJI-Beeld	7
2.1.4	Documentgegevens (vreemdeling)	7
2.1.5	Identiteitsbeeld	7
2.1.6	Identiteitsvraag	7
2.1.7	Identiteitsvraag bijlage	7
2.1.8	Identificatiegegevens (strafrecht)	7
2.1.9	Identificatiegegevens (vreemdeling)	7
2.1.10	Justitiabele	7
2.1.11	Matchingsverzoek	8
2.1.12	Strafrechtsketenbeeld	8
2.1.13	Tijdelijk ketenbeeld	8
2.1.14	Vreemdelingenbeeld	8

Kernregistratie Personen & Identiteit (Fase 1B)	Versie: 2.2
Business Object Model	Datum: 7-1-2015

1. Inleiding

1.1 Doel van dit document

Het Business Object Model toont de samenhang tussen de meest relevante objecten die een rol spelen in de businessprocessen.

N.B.: Het business objectmodel is dus géén technisch datamodel.

1.2 Referenties

Nr	Document
[1]	Vision Kernregistratie Persoon & Identiteit (v1.0)
[2]	Use case model KR P&I (v2.0)

Kernregistratie Personen & Identiteit (Fase 1B)	Versie: 2.2
Business Object Model	Datum: 7-1-2015

2. Business Objecten

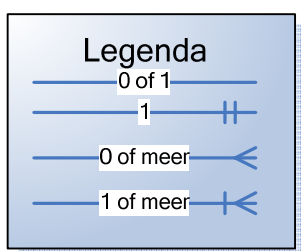
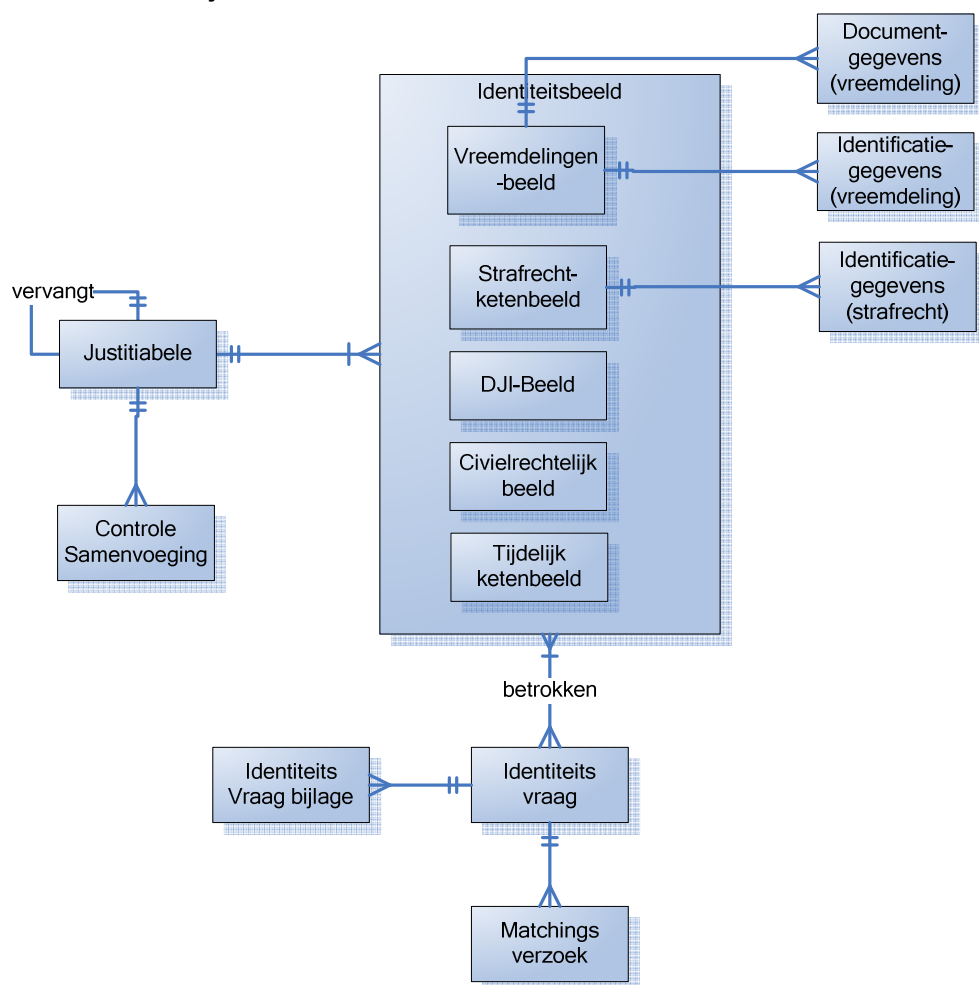

Kernregistratie Personen & Identiteit (Fase 1B)	Versie: 2.2
Business Object Model	Datum: 7-1-2015

2.1 Definities

2.1.1 *Civielrechtelijk beeld*

Het geheel aan kenmerken dat een persoon uniek herkenbaar maakt in de civielrechtketen, overgenomen uit insluitingspapieren en/of ID-document die DJI gebruikt voor verificatie en controle van dit identiteitsbeeld. Het civielrechtelijk beeld wordt gebruikt als DJI een persoon registreert die civielrechtelijk in aanraking is gekomen met justitie.

2.1.2 *Controle Samenvoeging*

De vastlegging van een samenvoeging van 2 justitiabelen die gecontroleerd moet worden door een Kwaliteitsbeheerder.

2.1.3 *DJI-Beeld*

Het geheel aan kenmerken dat een persoon uniek herkenbaar maakt, vastgesteld door DJI. DJI-beeld wordt gebruikt voor de vastlegging van het geheel aan kenmerken dat een persoon uniek herkenbaar maakt, vastgesteld door DJI.

Het DJI-beeld wordt gebruikt als DJI een persoon registreert die verblijft bij DJI maar niet vanuit een opdracht uit één van de ketens (civielrechtelijk, strafrechtelijk, vreemdelingrechtelijk).

2.1.4 *Documentgegevens (vreemdeling)*

Nederlands - niet grensoverschrijdend - identiteitsdocument, dat het verblijfsrecht aangeeft van een vreemdeling. Met andere woorden een identiteitsdocument afgegeven door de IND.

2.1.5 *Identiteitsbeeld*

De groepering van een DJI Beeld, Civielrechtelijk beeld, Strafrechtketen beeld, tijdelijk ketenbeeld en vreemdelingenbeeld.

2.1.6 *Identiteitsvraag*

De vastlegging van een vraag over een identiteitsbeeld wanneer die vraag in het primaire proces niet kan worden opgelost.

2.1.7 *Identiteitsvraag bijlage*

De vastlegging van een bijlage bij een identiteitsvraag.

2.1.8 *Identificatiegegevens (strafrecht)*

Een document waarmee de identiteit van een persoon zou kunnen worden vastgesteld die strafrechtelijk in aanraking is gekomen met justitie, bijvoorbeeld het buitenlandse paspoort.

2.1.9 *Identificatiegegevens (vreemdeling)*

Een document waarmee de identiteit van een persoon zou kunnen worden vastgesteld die vreemdelingrechtelijk in aanraking is gekomen met justitie, bijvoorbeeld het buitenlandse paspoort.

2.1.10 *Justitiabele*

Een natuurlijk persoon die door een bevoegde opdrachtgever ten behoeve van de uitvoering van een vrijheidsstraf of vrijheidsbenemende maatregel aan de zorg van DJI is toevertrouwd of toevertrouwd is geweest.

Kernregistratie Personen & Identiteit (Fase 1B)	Versie: 2.2
Business Object Model	Datum: 7-1-2015

2.1.11 Matchingsverzoek

Een verzoek aan de Matching Autoriteit van een keten om een Identiteitsvraag op te lossen.

Dit object is in fase 1B geïmplementeerd.

2.1.12 Strafrechtketenbeeld

Het geheel aan kenmerken dat een persoon uniek herkenbaar maakt in de strafrechtketen, afkomstig uit de SKDB database die DJI gebruikt voor verificatie en controle van dit identiteitsbeeld.

2.1.13 Tijdelijk ketenbeeld

Het geheel aan kenmerken om een persoon uniek herkenbaar te maken als de ketenpartner (BVG of SKDB) niet bereikbaar is.

2.1.14 Vreemdelingenbeeld

Het geheel aan kenmerken dat een persoon uniek herkenbaar maakt in de vreemdelingenketen, afkomstig uit de BVV database die DJI gebruikt voor verificatie en controle van dit identiteitsbeeld.